

序号	指标名称	单位	数值	备注
1	建设面积	㎡	13900.76	
2	总建筑面积	㎡	2586.25	
3	占地面积	㎡	4610.18	
4	容积率		0.56	
5	绿化率	%	18.75	
6	建筑密度	%	11.78	
7	停车位	个	110	
8	绿化率	%	18.75	
9	容积率		0.56	
10	建筑密度	%	11.78	

序号	指标名称	单位	数值	备注
1	建设面积	㎡	13900.76	
2	总建筑面积	㎡	2586.25	
3	占地面积	㎡	4610.18	
4	容积率		0.56	
5	绿化率	%	18.75	
6	建筑密度	%	11.78	
7	停车位	个	110	

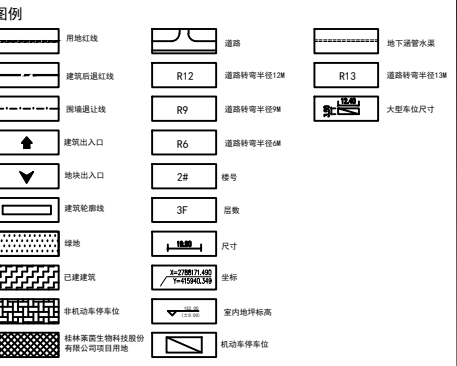
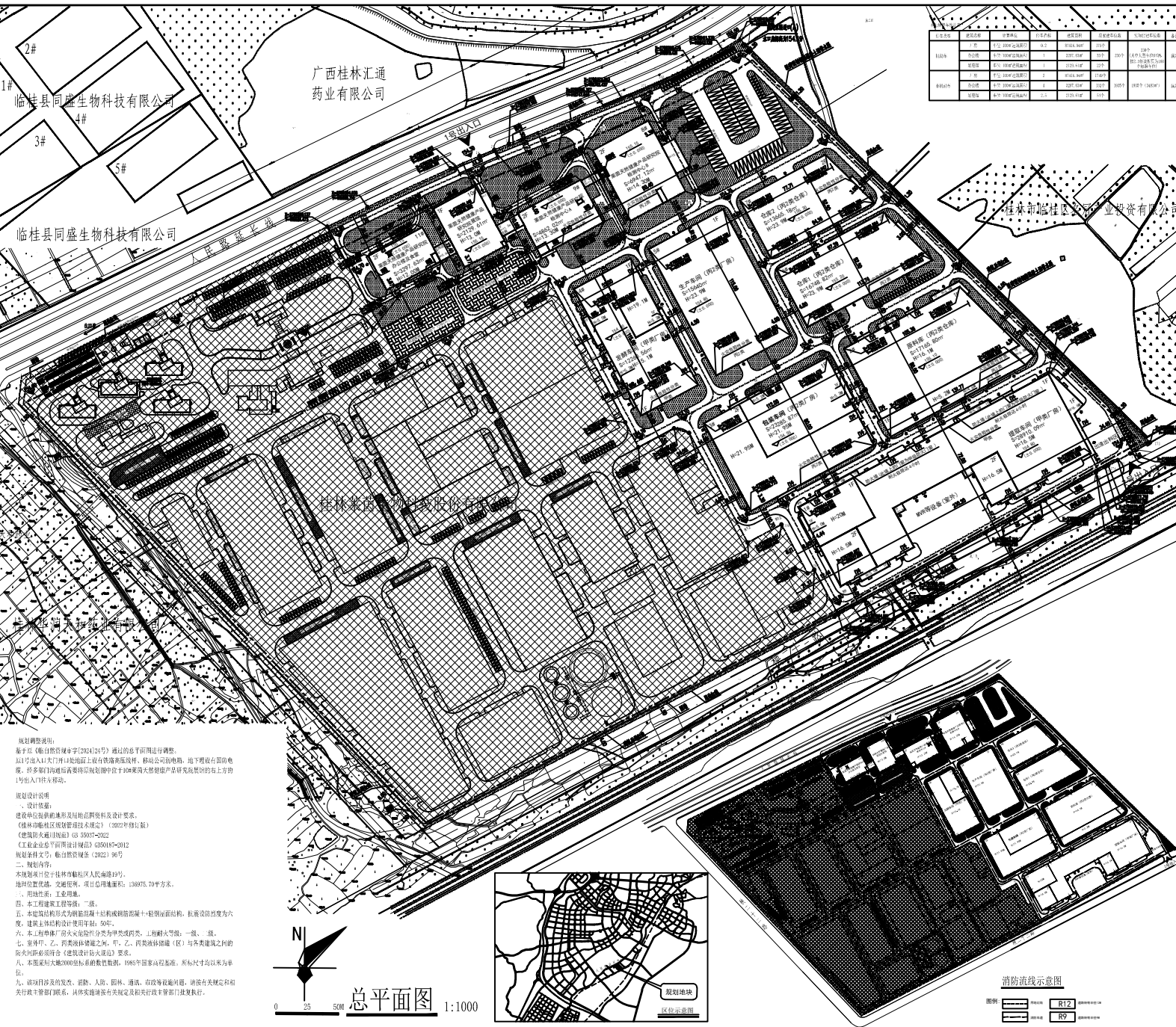

规划设计说明：
一、设计依据：
1. 建设单位提供的地形和地质勘察资料及设计委托。
2. 《城市用地分类与规划建设用地标准》(GB50132-2022)。
3. 《工业企业总平面设计规范》(GB50187-2022)。
4. 《工业企业厂内运输设计规程》(GB40149-2021)。
5. 《总图制图标准》(GB/T50132-2022)。
二、规划内容：
1. 总体规划：按照总体规划要求，对地块进行总体规划。
2. 总平面布置：按照总体规划要求，对地块进行总平面布置。
3. 道路工程：按照总体规划要求，对地块进行道路工程。
4. 绿化工程：按照总体规划要求，对地块进行绿化工程。
5. 消防工程：按照总体规划要求，对地块进行消防工程。
6. 给水排水工程：按照总体规划要求，对地块进行给水排水工程。
7. 电气工程：按照总体规划要求，对地块进行电气工程。
8. 暖通工程：按照总体规划要求，对地块进行暖通工程。
9. 其他工程：按照总体规划要求，对地块进行其他工程。
三、其他说明：
1. 本规划方案仅供参考，不作为法律依据。
2. 本规划方案应与总体规划相协调。
3. 本规划方案应符合国家相关法律法规。
4. 本规划方案应符合地方标准。
5. 本规划方案应符合行业规范。
6. 本规划方案应符合建设单位的要求。
7. 本规划方案应符合设计任务书的要求。
8. 本规划方案应符合设计合同的要求。
9. 本规划方案应符合设计委托书的要求。
10. 本规划方案应符合设计意向的要求。

点号	X	Y	边长	点号	X	Y	边长	点号	X	Y	边长
1	378600.00	412500.00	15.00	2	378615.00	412500.00	15.00	3	378615.00	412600.00	100.00
4	378500.00	412600.00	100.00	5	378500.00	412500.00	100.00	6	378600.00	412500.00	100.00

点号	X	Y	边长	点号	X	Y	边长	点号	X	Y	边长
1	378600.00	412500.00	15.00	2	378615.00	412500.00	15.00	3	378615.00	412600.00	100.00
4	378500.00	412600.00	100.00	5	378500.00	412500.00	100.00	6	378600.00	412500.00	100.00

